



MINISTÉRIO DA EDUCAÇÃO
INSTITUTO FEDERAL DE EDUCAÇÃO, CIÊNCIA E TECNOLOGIA DE SÃO PAULO

ANEXO A – AFASTADOS PARA MESTRADO

(PORTARIA Nº 223, DE 22 DE JANEIRO DE 2016)

DOCENTES – COM SUBSTITUTO

SERVIDOR(A)	PERÍODO DE AFASTAMENTO		CAMPUS
	INÍCIO	TÉRMINO	
Gerson Marcelo Camargo	01/02/2016	23/12/2016	São Carlos
Juliana de Fátima Franciscani	01/02/2016	04/10/2016	Votuporanga

TÉCNICO-ADMINISTRATIVOS

SERVIDOR(A)	PERÍODO DE AFASTAMENTO		CAMPUS
	INÍCIO	TÉRMINO	
Álvaro Gianelli	01/02/2016	31/07/2017	São João da Boa Vista
Daniela Alessandra Landi Martiniano	01/02/2016	31/12/2016	São Roque
Elizabeth Gouveia da Silva Vanni	01/02/2016	29/07/2016	Jundiaí
Ilca Freitas Nascimento	01/02/2016	01/09/2016	Piracicaba
Jair Garcia dos Santos	01/02/2016	31/07/2017	Registro
Juliana Ayres Pina	01/02/2016	01/02/2018	Reitoria
Raphael de Abreu Alves e Silva	02/01/2016	30/01/2017	São Paulo
Rodrigo Favoreto Rodrigues	01/02/2016	31/12/2016	São Roque
Thais Helena Vieira Lobo	01/03/2016	31/07/2017	Guarulhos
Vanessa Castro Ferreira	01/02/2016	01/02/2018	Reitoria

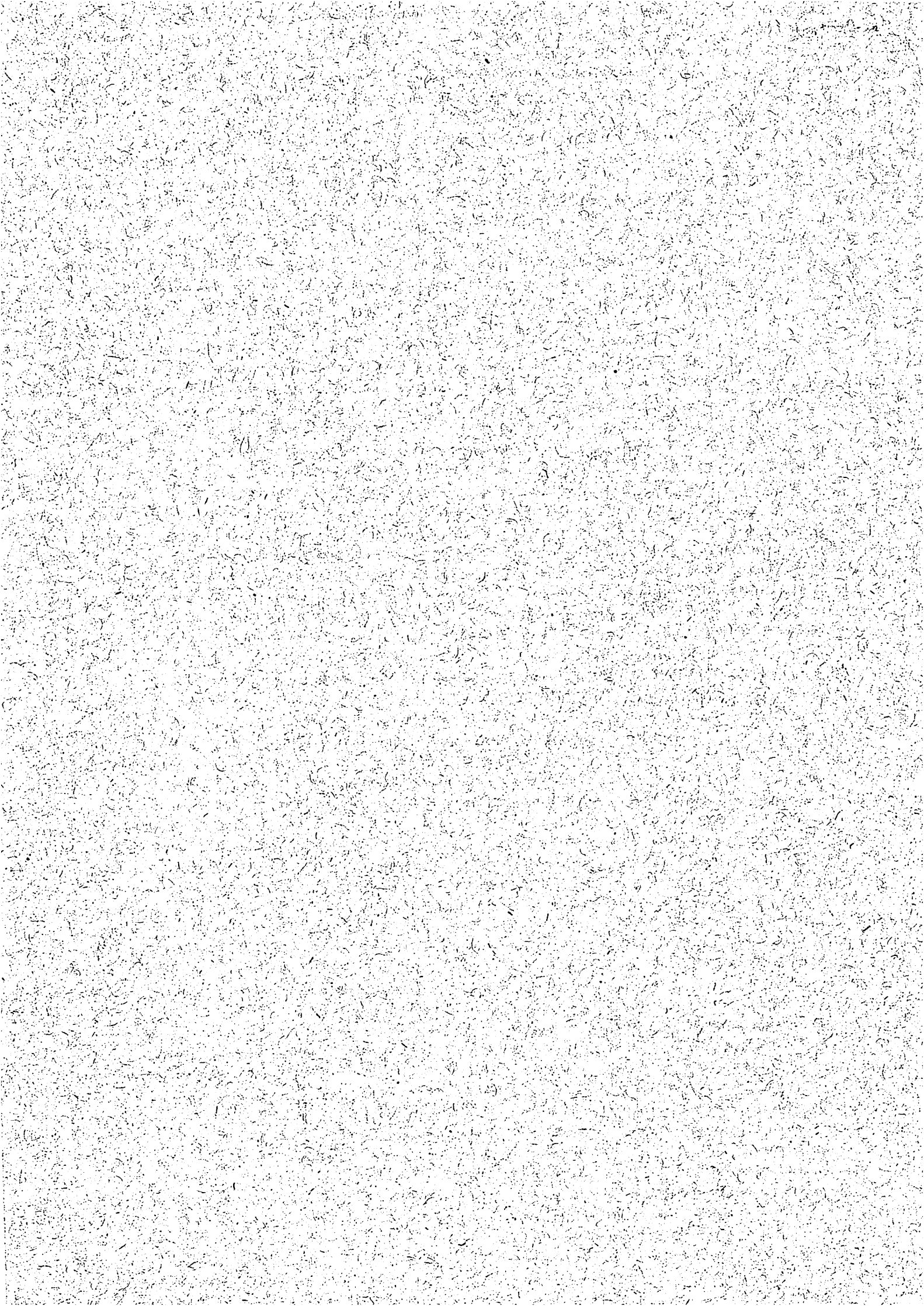



MINISTÉRIO DA EDUCAÇÃO
INSTITUTO FEDERAL DE EDUCAÇÃO, CIÊNCIA E TECNOLOGIA DE SÃO PAULO

ANEXO B – AFASTADOS PARA DOUTORADO

(PORTARIA Nº 223, DE 22 DE JANEIRO DE 2016)

DOCENTES – SEM SUBSTITUTO

SERVIDOR(A)	PERÍODO DE AFASTAMENTO		CAMPUS
	INÍCIO	TÉRMINO	
Adriana Ortega Clímaco	01/02/2016	31/07/2017	Jacareí
Adriano de Souza Marques	01/02/2016	04/06/2018	Birigui
Fabiano Ionã Andrade Silva	01/02/2016	31/12/2016	Hortolândia
Helen de Freitas Santos	01/02/2016	31/01/2019	Birigui
Nadia Regina Baccan Cavamura	01/02/2016	28/02/2017	Piracicaba
Raquel Ribeiro de Souza Silva	01/02/2016	01/02/2017	Avaré

DOCENTES – COM SUBSTITUTO

SERVIDOR(A)	PERÍODO DE AFASTAMENTO		CAMPUS
	INÍCIO	TÉRMINO	
Felipe Ferreira de Lara	02/02/2016	21/12/2016	Boituva
Ivonete Fernandes de Souza	01/02/2016	31/12/2018	Salto

TÉCNICO-ADMINISTRATIVOS

SERVIDOR(A)	PERÍODO DE AFASTAMENTO		CAMPUS
	INÍCIO	TÉRMINO	
Amanda Machado dos Santos Duarte	07/03/2016	07/08/2019	Registro
Carmen Monteiro Fernandes	02/02/2016	31/03/2018	São Paulo

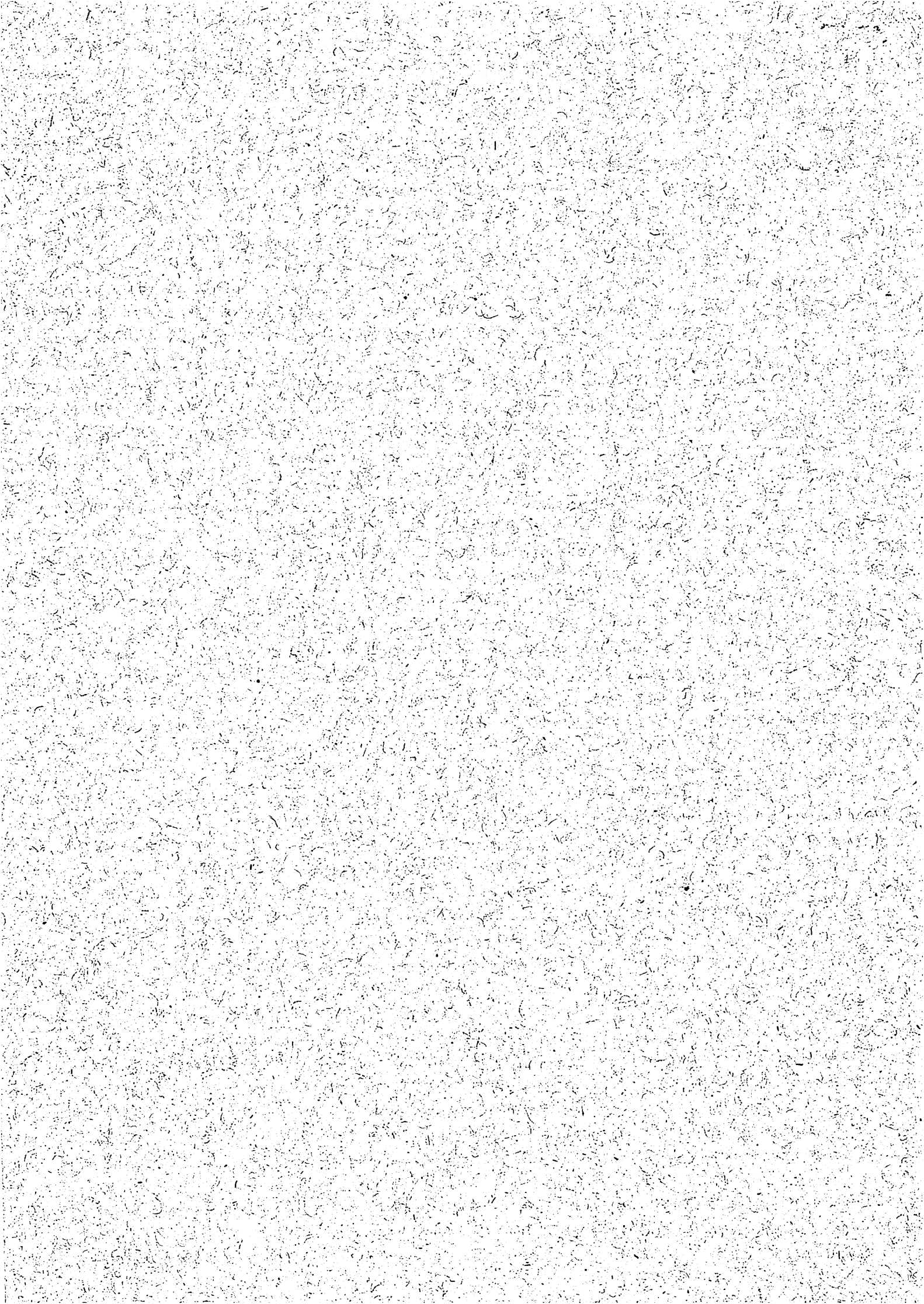



MINISTÉRIO DA EDUCAÇÃO
INSTITUTO FEDERAL DE EDUCAÇÃO, CIÊNCIA E TECNOLOGIA DE SÃO PAULO

ANEXO C – AFASTADOS PARA PÓS-DOCTORADO

(PORTARIA Nº 223, DE 22 DE JANEIRO DE 2016)

DOCENTES – SEM SUBSTITUTO

SERVIDOR(A)	PERÍODO DE AFASTAMENTO		CAMPUS
	INÍCIO	TÉRMINO	
José Roberto Serra Martins	01/05/2016	30/04/2007	São João da Boa Vista
Rodolfo Ipolito Meneguette	01/02/2016	08/03/2017	Catanduva

